

## e-SALON

### OBSAH:

- 1 Důležitá upozornění
- 2 Objednávka parkování, vjezdu, vystavovatelských a montážních průkazů
- 2a Objednávka voucherů, přednáškových sálů a ostrahy
- 3 Objednávka reklamních ploch a služeb v PVA EXPO PRAHA
- 3a Objednávka reklamních ploch a služeb v PVA EXPO PRAHA
- 3b Podmínky pro pronájem reklamních ploch a služeb v PVA EXPO PRAHA
- 3c Presentace exponátů v sekci Najdete na veletrhu
- 4 Objednávka kontejnerů na odpad
- 5 Individuální pojištění
- 5a Povinné pojištění
- 6 Nabídka ubytování
- 7 Nabídka gastronomických služeb
- 8 Nabídka hostesek
- 9 Kontakty

UZÁVĚRKA:

**17. 10. 2023**

1

Všechny platby musí být uhrazeny na účet ABF, a.s. před zahájením veletrhu!

**Termíny uzávěrek viz níže.** Podklady, přihlášky, objednávky je nutné doručit do příslušných termínů do ABF.

V případě, že vystavovatel nezašle příslušné podklady v požadovaném termínu, vystavuje se nebezpečí případných komplikací při realizaci stánku a tedy i možných dalších finančních nákladů.

<b>Uzávěrka technických služeb</b>	<b>17. 10. 2023</b>
Objednávka technických služeb – PŘIHLÁŠKOVÁ DOKUMENTACE, list 3. <b>Objednávka technických služeb během montáže bude účtována s příplatkem až 100%, případně již nemusí být technicky vůbec možná.</b>	
<b>Uzávěrka objednávek staveb stánku, jejich vybavení a grafických prací</b>	<b>17. 10. 2023</b>
Objednávka staveb stánku – PŘIHLÁŠKOVÁ DOKUMENTACE, list 4, 4a. Objednávka mobiliáře a grafických prací – PŘIHLÁŠKOVÁ DOKUMENTACE, list 5.	
<b>Uzávěrka zaslání projektu stánku ke schválení, zaslání Potvrzení o realizaci expozice</b>	<b>17. 10. 2023</b>
Pro vystavovatele, kteří si stavbu stánku realizují vlastními prostředky, případně prostřednictvím reklamní či realizační agentury, platí povinnost zaslat veletržní správě ABF, a.s. ke schválení projekt stánku. Nutno zaslat půdorys a čelní pohled s uvedením základních rozměrů, se zakreslením případných výškových dominant a poutačů, včetně orientace stánku v rámci objednané plochy a se zakotovením umístění přívodu elektra, vody a odpadu. U dvoupodlažních expozic je povinností vystavovatele předložit i statický posudek, popř. dokumentaci. PŘIHLÁŠKOVÁ DOKUMENTACE, list 5a.	
<b>Uzávěrka registrace spoluvystavovatelů</b>	<b>17. 10. 2023</b>
Registrace dalších firem – PŘIHLÁŠKOVÁ DOKUMENTACE, list 2. Spoluvystavovatel je rovněž uveden v katalogu a na internetových stránkách veletrhu. Také v orientačním systému veletrhu. Za spoluvystavovatele je považována každá firma (vyjma samotného vystavovatele), která je prezentována na stánku vystavovatele v rámci jeho expozice (předvedením exponátů, panelem, firemním logem, názvem firmy, prospekty, videoprogramem apod.). <b>Vystavovatel je povinen přihlásit a uhradit registrační poplatek za všechny své spoluvystavovatele.</b> Při zjištění porušení této zásady bude vystavovatel povinen uhradit registrační poplatek za spoluvystavovatele ve dvojnásobné výši v průběhu veletrhu.	

#### Časové údaje:

<b>Předčasná montáž:</b>	<b>H3 + H4, VHIII</b>	4. 11. 2023 (sobota)	12.00–20.00 hod.
		5. 11. 2023 (neděle)	9.00–20.00 hod.
<b>Montáž:</b>	<b>H3 + H4</b>	6. 11. 2023 (pondělí)	8.00–20.00 hod.
		7. 11. 2023 (úterý)	8.00–20.00 hod.
		8. 11. 2023 (středa)	8.00–22.00 hod.
	<b>H1, H2, H2D, H5AB, H6, H8, VHII</b>	6. 11. 2023 (pondělí)	12.00–20.00 hod. (popř. i nonstop)
		7. 11. 2023 (úterý)	8.00–20.00 hod.
		8. 11. 2023 (středa)	8.00–22.00 hod.
<b>Registrace vystavovatelů:</b>		6. 11. 2023 (pondělí)	8.00–18.00 hod.
		7. 11. 2023 (úterý)	8.00–18.00 hod.
		8. 11. 2023 (středa)	8.00–18.00 hod.
		9. 11. 2023 (čtvrtek)	8.00–09.00 hod.
<b>Otevírací doba veletrhu pro vystavovatele:</b>		9. 11. 2023 (čtvrtek)	8.00–18.00 hod.
		10. 11. 2023 (pátek)	9.00–18.00 hod.
		11. 11. 2023 (sobota)	9.00–18.00 hod.
		12. 11. 2023 (neděle)	9.00–16.00 hod.
<b>Otevírací doba VIP DEN</b>		9. 11. 2023 (čtvrtek)	9.00–17.00 hod.
<b>Otevřeno pro veřejnost:</b>		10.-11. 11. 2023 (pátek – sobota)	10.00–17.00 hod.
		12. 11. 2023 (neděle)	10.00–16.00 hod.
<b>Demontáž expozic:</b>		12. 11. 2023 (neděle)	16.00–24.00 hod.
		13. 11. 2023 (pondělí)	00.00–10.00 hod.

2

Vystavovatel (obchodní jméno) \_\_\_\_\_

Na www.e-SALON.cz můžete stáhnout formulář vyplnitelný na počítači.

**PARKOVACÍ KARTA – JEDNODENNÍ**

Jednodenní parkovací karta je určena pro osobní automobily vystavovatelů a lze ji využít ve dnech 9.–11. 11. 2023. Umožňuje parkovat uvnitř areálu PVA EXPO PRAHA na vyhrazených místech. Musí být po celou dobu pobytu v areálu umístěna viditelně za předním sklem a řádně označena (tak, aby bylo možné identifikovat vystavovatele – číslo stánku). Vzhledem k omezenému počtu parkovacích karet budou jednotlivé objednávky vyřizovány (chronologicky) dle došlého data. Parkovací karta jednodenní je nepřenositelná a slouží pouze pro jedno vozidlo (jedna RZ). **Parkovací kartu jednodenní není možné zakoupit na poslední den veletrhu 12. 11. 2023.**

* PARKOVACÍ KARTA JEDNODENNÍ	cena 207 Kč/ks	Počet:
------------------------------	----------------	--------

**PARKOVACÍ KARTA – ČTYŘDENNÍ**

Parkovací karta čtyřdenní je určena pro osobní automobily vystavovatelů. Její platnost je 9.–12. 11. 2023 uvnitř areálu PVA EXPO PRAHA na vyhrazených místech. Musí být po celou dobu pobytu v areálu umístěna viditelně za předním sklem a řádně označena (tak, aby bylo možné identifikovat vystavovatele – číslo stánku). Vzhledem k omezenému počtu parkovacích karet budou jednotlivé objednávky vyřizovány (chronologicky) dle došlého data.

* PARKOVACÍ KARTA ČTYŘDENNÍ – NEPŘENOSNÁ	cena 827 Kč/ks	Počet:
* PARKOVACÍ KARTA ČTYŘDENNÍ – PŘENOSNÁ	cena 992 Kč/ks	Počet:

**NOČNÍ PARKOVÁNÍ**

Pro noční parkování je nutno mít zakoupenou denní parkovací kartu.

Noční parkování do 3,5 t	cena 248 Kč/noc	Počet:
Noční parkování nad 3,5 t	cena 496 Kč/noc	Počet:

**MONTÁŽNÍ VJEZDOVÁ KARTA**

Ve dnech 6.–8. 11. 2023 je vystavovatelům povolen volný vjezd na výstaviště na základě předložení montážního průkazu a montážní vjezdové karty. Montážní vjezdová karta musí být kompletně vyplněna a umístěna na viditelném místě v každém vozidle po celou dobu pobytu v areálu. Dne 8. 11. 2023 (po celý den) je **zavedena kauce ve výši 1 000 Kč/3 hod. včetně DPH, které se vrací při výjezdu, pokud není překročena doba povoleného pobytu (3 hodiny)** nebo dle dispozic provozovatele. V případě překročení této doby na vrácení kauce není nárok a správa výstaviště PVA EXPO PRAHA vydá na požádání doklad o sankčním poplatku.

* MONTÁŽNÍ VJEZDOVÁ KARTA	V ceně registračního poplatku	Počet:
---------------------------	-------------------------------	--------

**VYSTAVOVATELSKÉ / MONTÁŽNÍ PRŮKAZY**

Vystavovatelské průkazy opravňují jejich držitele ke vstupu do areálu PVA EXPO PRAHA na veletrh ve dnech 9.–12. 11. 2023. Každý vystavovatel obdrží standardní počet vystavovatelských průkazů dle velikosti objednané plochy (viz tabulka Standardní počet montážních a vystavovatelských průkazů). Objednávku vyplňte pouze v případě, že požadujete vystavovatelské průkazy nad rámec standardního počtu.

* VYSTAVOVATELSKÝ PRŮKAZ	cena 350 Kč/ks	Počet:
* MONTÁŽNÍ PRŮKAZ	cena 0 Kč/ks	Počet:

**STANDARDNÍ POČET MONTÁŽNÍCH A VYSTAVOVATELSKÝCH PRŮKAZŮ**

	do 30 m <sup>2</sup>	31 – 99 m <sup>2</sup>	100 – 199 m <sup>2</sup>	200 m <sup>2</sup> a více
Montážní průkazy	5	10	15	20
Vystavovatelské průkazy	5	za každých započatých 10 m <sup>2</sup> jeden průkaz		

\* Obdržíte přímo v PVA EXPO PRAHA v obchodním oddělení ve Vstupní hale I při registraci vystavovatelů. Podklady pro vstup na výstavní plochu a vjezd do areálu budou vydány po kontrole uhrazených faktur.

Všechny ceny jsou uváděny bez DPH.

Vystavovatel (obchodní jméno) \_\_\_\_\_

**VOUCHERY – ČESTNÉ VSTUPENKY ELEKTRONICKÉ**

Obdržíte od nás internetový odkaz s unikátním kódem. Ten můžete zaslat svým obchodním partnerům, kteří po zaregistrování obdrží voucher pro vstup na veletrh.

**PRONÁJEM PŘEDNÁŠKOVÝCH SÁLŮ**

uzávěrka objednávky 17. 10. 2023

V rámci veletrhu si mohou vystavující společnosti pronajmout konferenční sál pro své konference, semináře, přednášky apod. Areál PVA EXPO PRAHA nabízí dva konferenční sály s maximální kapacitou cca 30 osob a jeden konferenční sál s maximální kapacitou cca 150 osob (uváděné kapacity jsou při divadelním uspořádání sálů). Konferenční sály se nacházejí ve Vstupní hale II. Všechny jsou vybaveny základní prezentační technikou (plátno, dataprojektor a v případě velkého sálu i ozvučení). PVA EXPO PRAHA nově disponuje Kongresovým sálem s kapacitou až 650 osob. Počet osob v jednotlivých sálech omezen v návaznosti na aktuální opatření.

Konferenční sál 3 (max. 20 osob) – Vstupní hala II	1 500 Kč/hod.	<input type="checkbox"/>
Konferenční sál 1 (max. 80 osob) – Vstupní hala II	2 500 Kč/hod.	<input type="checkbox"/>
Kongresový sál (max. 300 osob) – Vstupní hala III	individuální nabídka	<input type="checkbox"/>
Datum pronájmu:**	Doba pronájmu:	od do

**PRONÁJEM JEDNACÍCH PROSTOR**

uzávěrka objednávky 17. 10. 2023

Konferenční sál 2 (max. 40 osob) – Vstupní hala II – uzavřená jednání, tiskové konference atd.

1 000 Kč/hod. **INDIVIDUÁLNÍ OSTRAHA EXPOZIC**

uzávěrka objednávky 17. 10. 2023

V průběhu montáže, konání veletrhu a demontáže je pořadatelem zajištěna základní ostraha areálu a pořádková služba. Ostraha areálu je oprávněna namátkově kontrolovat veškerá vozidla při vjezdu a výjezdu z areálu a viditelné označení osob opravňující k pobytu v areálu. Ve smyslu Všeobecných podmínek účasti na veletrzích ABF, a.s. pořadatel neodpovídá na výstavišti vystavovatelům ani jejich spoluvystavovatelům za ztrátu, zničení nebo jakékoliv poškození exponátů, vybavení a zařízení stánků, zboží, obalů, balících materiálů bez ohledu, zda ztráta, zničení nebo jiné poškození vznikly při montáži, dopravě či v průběhu veletrhu. Vystavovatelé si mohou objednat individuální ostrahu své expozice.

INDIVIDUÁLNÍ OSTRAHA EXPOZIC	200 Kč/hod.	Počet hodin celkem:
Datum ostrahy:	Doba ostrahy:	od do
Datum ostrahy:	Doba ostrahy:	od do

Cena 200 Kč/hod. platí pouze při objednání ostrahy do 17. 10. 2023. Při pozdějším objednání je cena 250 Kč/hod.

\* Obdržíte přímo v PVA EXPO PRAHA v obchodním oddělení ve Vstupní hale II při registraci vystavovatelů.

\*\* Datum pronájmu je třeba konzultovat s manažerem veletrhu.

Všechny ceny jsou uváděny bez DPH.

## PROPAGACE VYSTAVOVATELE MIMO EXPOZICI

uzávěrka objednávky 17. 10. 2023

Výstaviště PVA EXPO PRAHA nabízí řadu dalších příležitostí pro zviditelnění Vaší společnosti mimo expozici. Jedná se o tradiční i netradiční formy reklamy, které si můžete objednat v termínu veletrhu či po dobu celého měsíce. Podrobnosti s Vámi rádi zkonzultujeme. Fotografie a plánky s umístěním reklamních ploch v areálu jsou součástí samostatného Nabídkového katalogu reklamních ploch a služeb v PVA EXPO PRAHA, který je k dispozici na [www.pvaexpo.cz](http://www.pvaexpo.cz).

Termín kampaně na akci: 9.–12. 11. 2023

Termín kampaně na měsíc: 1.–30. 11. 2023

Na [www.e-SALON.cz](http://www.e-SALON.cz) můžete stáhnout formulář vyplnitelný na počítači.

Pořadí	Reklamní plocha/služba	Časový rozsah akce/den/měsíc	Počet ks/dnů/osob	Cena ks/osob	Cena celkem
1.	Triboard (trojboký stojan) – plocha š. 294 cm, v. 530 cm včetně výroby plachty	akce		25 000 Kč/ 1 plocha	
2.	Triboard (trojboký stojan) – plocha š. 294 cm, v. 530 cm včetně výroby plachty	měsíc		35 000 Kč/ 1 plocha	
3.	Pevný billboard – š. 510 cm, v. 240 cm včetně tisku a výlepu papírového plakátu	akce		12 000 Kč/ks	
4.	Pevný billboard – š. 510 cm, v. 240 cm včetně tisku a výlepu papírového plakátu	měsíc		17 000 Kč/ks	
5.	Mobilní billboard – š. 510 cm, v. 240 cm včetně tisku a výlepu papírového plakátu	akce		12 000 Kč/ks	
6.	Mobilní billboard – š. 510 cm, v. 240 cm včetně tisku a výlepu papírového plakátu	měsíc		17 000 Kč/ks	
7.	Vlajky (třepetalky) – stožáry před Vstupní halou II nebo III (balíček 5 ks) – š. 150 cm x v. 100 cm, nebo š. 80 cm x v. 200 cm	akce		8 000 Kč/5 ks	
8.	Plakát A2 – pokladny včetně tisku	akce		6 000 Kč/ks	
9.	Plocha na oplocení areálu a) – š. 400 cm, v. 100 cm	akce		12 000 Kč/ks	
10.	Plocha na oplocení areálu a) – š. 400 cm, v. 100 cm	měsíc		16 000 Kč/ks	
11.	Plocha na oplocení areálu b) – š. 200 cm, v. 100 cm	akce		10 000 Kč/ks	
12.	Plocha na oplocení areálu b) – š. 200 cm, v. 100 cm	měsíc		15 000 Kč/ks	
13.	Kontejner – š. 600 cm, v. 260 cm	akce		Dle aktuální kalkulace	
14.	Kontejner – š. 600 cm, v. 260 cm	měsíc		Dle aktuální kalkulace	
15.	City Light Indoor – š. 118,5 cm, v. 175 cm včetně tisku	akce		8 000 Kč/ks	
16.	City Light Indoor – š. 118,5 cm, v. 175 cm včetně tisku	měsíc		15 000 Kč/ks	
17.	Plocha na zábradlí ve Vstupní hale II – š. 100 cm, v. 100 cm	akce		5 000 Kč/ks	
18.	Plocha na zábradlí ve Vstupní hale II – š. 200 cm, v. 100 cm	akce		10 000 Kč/ks	
19.	Plocha pro umístění stojanu roll-up ve vstupních halách – š. 85 cm, v. 200 cm	akce		5 000 Kč/ks	
20.	Reklamní obrazovky Samsung 16:9 (horizontální)	akce		8 000 Kč/ks	
21.	Reklamní obrazovky Samsung 9:16 (vertikální)	akce		8 000 Kč/ks	
22.	Plakát A1 – informace včetně tisku	akce		3 000 Kč/ks	
23.	Plakát A3 – toalety (balíček 10 ks) včetně tisku	akce		10 000 Kč/10 ks	
24.	Plakát A3 – toalety (balíček 10 ks) včetně tisku	měsíc		18 000 Kč/10 ks	

Vystavovatel (obchodní jméno) \_\_\_\_\_

Pořadí	Reklamní plocha/služba	Časový rozsah akce/den/měsíc	Počet ks/dnů/osob	Cena ks/osob	Cena celkem
25.	Samolepka A4 na zrcadlech – toalety včetně tisku* (min. 14 ks)	akce		14 000 Kč/ paušálně	
26.	Oboustranná samolepka na dveřích výstavních hal – š. 50 cm, v. 50 cm včetně tisku	akce		3 000 Kč/1 dveře	
27.	Oboustranná samolepka na dveřích vstupních hal – š. 45 cm, v. 27 cm včetně tisku	akce		4 000 Kč/1 dveře	
28.	Podlahová reklama ve výstavní hale – prostor 1m <sup>2</sup> včetně tisku samolepky	akce		4 000 Kč/m <sup>2</sup>	
29.	Reklamní spot na obrazovce ORION ve VHIII – video 16:9, full HD, AVI či MPG, kodek DivX, snímkování 25 fps, max. 200 MB, max. 30 sekund	den		3 000 Kč/ks	
30.	Velkoformátová reklamní plocha ve Vstupní hale III – 445 x 445 cm	akce		35 000 Kč	
31.	Reklama na papírovém prostírání restaurací PVA EXPO PRAHA – š. 45 cm, v. 27 cm včetně tisku*	akce		30 000 Kč/ paušálně	
32.	Distribuce propagačních materiálů na pokladnách	akce		3 Kč/ks	
33.	Distribuce propagačních materiálů na informačních pultech	akce		2 Kč/ks	
34.	Povolení k distribuci propagačních materiálů vlastní hosteskou, kamelotem či maskotem	den		2 000 Kč/osoba	
35.	Propagace na homepage webu pvaexpo.cz – banner bez textu 1320 x 432 px, nadpis max. 13 znaků, podnadpis max. 39 znaků, tlačítko max. 10 znaků, url odkaz	týden		18 000 Kč	
36.	Banner v sekci Kalendář akcí na webu pvaexpo.cz – 312 x 416 px	týden		8 000 Kč	
37.	Banner v sekci Aktuality na webu pvaexpo.cz – 312 x 416 px	týden		8 000 Kč	
38.	Příspěvek na Facebooku PVA EXPO PRAHA – max. 200 znaků vč. mezer, 1x obrázek – jpg, 940 x 788 px	týden		1 500 Kč/ks	
39.	Lanyardy k vystavovatelským průkazům	akce		Dle aktuální kalkulace	
40.	Lanyardy k vystavovatelským průkazům včetně produkce	akce		Dle aktuální kalkulace	
41.	E-mailová rozesílka na databázi návštěvníků (max. 200 000 adres) v požadovaném termínu	den		1,50 Kč/ks	
	Příplatek pro nevystavující firmy ** 20 %	ANO <input type="checkbox"/>	NE <input type="checkbox"/>		
	Cena celkem bez DPH				

Na www.e-SALON.cz můžete stáhnout formulář vyplnitelný na počítači.

Poznámky k upřesnění kampaně:

\*Garantujeme exkluzivitu

Ceny reklamních ploch jsou uvedeny včetně instalace. Ceny reklamních ploch a služeb platí pro vystavovatele dané akce (veletrhu, výstavy), na které má objednanou výstavní plochu a na které zároveň objedná výše vybrané reklamní plochy a služby. \*\* Pro nevystavující firmy se k cenám účtuje příplatek 20 %.

Všechny ceny jsou uvedeny bez DPH.



3b

1. ABF, a.s. (dále jen „Pronajímatel“) je provozovatelem výstaviště PVA EXPO PRAHA, Beranových 667, Praha-Letňany (dále jen „PVA EXPO PRAHA“).
2. Objednatel má zájem o prezentaci své firmy, výrobků nebo služeb, a to formou pronájmu reklamní plochy nebo objednávkou reklamních služeb v PVA EXPO PRAHA, s níž se budou mít příležitost seznámit návštěvníci PVA EXPO PRAHA.
3. Pronajímatel se zavazuje přenechat Objednateli k užívání objednanou reklamní plochu dle oboustranně odsouhlasené Závazné objednávky pronájmu reklamních ploch a reklamních služeb. Pronajímatel má právo schvalovat vizuál a text reklamy, tzn., zda je obsah reklamních ploch v souladu s právními předpisy. Pronajímatel se zavazuje zajistit nebo umožnit reklamní služby v rozsahu dle Závazné objednávky pronájmu reklamních ploch a reklamních služeb. Rozmístění pevných reklamních ploch v areálu výstaviště je uvedeno v Nabídkovém katalogu reklamních ploch a služeb v PVA EXPO PRAHA. Přesné umístění ostatních ploch pro reklamy bude Pronajímatelem specifikováno dle požadovaných termínů. O konečném umístění reklamy rozhoduje Pronajímatel. Pronajímatel má právo odmítnout přijetí objednávky a to i bez uvedení důvodů.
4. Objednatel je povinen cenu za pronájem reklamní plochy a zajištění reklamních služeb uhradit ve prospěch Pronajímatele ve výši uvedené v Závazné objednávce pronájmu reklamních ploch a reklamních služeb plus daň z přidané hodnoty do 14 dnů od vystavení faktury.
5. V případě, že cena reklamní plochy obsahuje náklady na výrobu reklamních poutačů (tisk plakátů, výroba plachet), Objednatel zašle Pronajímateli grafické podklady dle technické specifikace v dostatečném časovém předstihu min. 14 dnů před zahájením kampaně. Pokud není cena za výrobu obsažena v ceně pronájmu reklamní plochy, Objednatel na své vlastní náklady zajistí výrobu reklamního poutače, a to v souladu s technickými požadavky, které obdrží od Pronajímatele. V případě použití vlastních reklamních poutačů a materiálů je povinen Objednatel zajistit jejich dodání do PVA EXPO PRAHA min. 4 pracovní dny před zahájením kampaně. Následně po skončení kampaně, nejpozději do 2 dnů, zajistí jejich odvoz na své náklady.
6. Objednatel je oprávněn provádět výměnu vizuálů reklamní plochy s tím, že jakoukoli změnu či výměnu reklamní plochy je Objednatel oprávněn provést až po schválení ze strany Pronajímatele.
7. V případě, že dojde k výměnám reklamních vizuálů, hradí veškeré další náklady za každou výměnu reklamního vizuálu Objednatel.
8. Objednatel se zavazuje k tomu, že reklamní plochy bude užívat zcela v souladu s právními předpisy, zejména v souladu se zákonem č. 40/1995 Sb., o regulaci reklamy, ve znění pozdějších předpisů, zákonem č. 89/2012 Sb., občanský zákoník, zákonem č. 121/2000 Sb., o právu autorském, o právech souvisejících s právem autorským a o změně některých zákonů (autorský zákon), ve znění pozdějších předpisů, tj. zejména v souladu s právními předpisy regulujícími reklamu, právními předpisy upravujícími autorská práva a práva duševního vlastnictví, právními předpisy na ochranu osobnosti a názvu a firmy právnických osob a právními předpisy upravujícími tzv. nekalou soutěž.

Objednatel zasláním obrázku/fotografie potvrzuje, že zveřejněním nebudou neoprávněně zasažena autorská ani jiná práva či oprávněné zájmy třetích osob. Objednatel uděluje ABF, a.s., IČ 63080575 nevýhradní licenci k užití obrázku/fotografie ke všem způsobům jejich užití, v neomezeném rozsahu a s právem poskytnout podlicenci. Licence je udělována pro území ČR, na dobu trvání majetkových autorských práv a bez množstevního omezení. V rámci užití obrázku/fotografie je Pronajímatel oprávněn je užívat vcelku nebo jejich část, nejen v jejich původní podobě, ale i v upravené podobě, spojením s jinými autorskými díly i s textem, obrazem, fotografií, obrazovým záznamem nebo zvukem. V případě, že by užitím obrázku/fotografie byla poškozena jakákoliv práva třetích osob, zavazuje se Objednatel nahradit nároky třetích osob vzniklé z takového poškození. Objednatel se dále zavazuje, že nebude jakkoli poškozovat zájmy PVA EXPO PRAHA nebo Pronajímatele.

9. V případě umožnění distribuce reklamních materiálů návštěvníkům se zavazuje Objednatel dodržovat tyto zásady: nosit Povolení k distribuci viditelně připnuté na oděvu po celou dobu sjednané distribuce a prokázat se jím při vstupu do areálu PVA EXPO PRAHA, respektovat Organizační pokyny dané akce, reklamní materiály předávat přímo do rukou návštěvníků, neumísťovat je na informační pulty či za stěrače automobilů.
10. Pronajímatel zpracovává osobní údaje Objednatele (dále také jako „subjekt údajů“) v souladu s Nařízením Evropského parlamentu a Rady (EU) 2016/679 ze dne 27. 4. 2016 (obecné nařízení o ochraně osobních údajů), dále jen „GDPR“.
 

Pronajímatel vystupuje jako správce osobních údajů a Objednatel jej může v souvislosti se zpracovávanými osobními údaji kontaktovat na adrese jeho sídla.

Pronajímatel zpracovává osobní údaje Objednatele, které mu v souvislosti s podpisem objednávky nebo smlouvy poskytl z důvodu nezbytnosti pro splnění smlouvy, z důvodu nezbytnosti pro splnění právních povinností, jakož i z důvodu nezbytnosti pro ochranu oprávněných zájmů Pronajímatele.

Pronajímatel osobní údaje zpracovává a shromažďuje za účelem uzavření smlouvy, poskytování plnění podle smlouvy a k jejímu ukončení, dále za účelem případného vymáhání nároků vyplývajících ze smlouvy. Pronajímatel zpracovává následující osobní údaje Objednatele nebo fyzických osob, které za něho jednájí ve smluvních vztazích: jméno, příjmení, titul, adresu podnikání a sídlo, identifikační číslo a daňové identifikační číslo, číslo účtu, email, telefon.

Osobní údaje předávané Objednatelem jsou zpracovávány písemně prostřednictvím smlouvy, objednávky, přičemž dále jsou zavedeny do počítačového systému Pronajímatele, který přijal taková opatření, aby nemohlo dojít k neoprávněnému nebo nahodilému přístupu k osobním údajům, k jejich jinému neoprávněnému zpracování, jakož i k jinému zneužití osobních údajů. Přístup k osobním údajům mají pouze odpovědné osoby.

Podrobné informace naleznete na [www.abf.cz/navstevnik/gdpr](http://www.abf.cz/navstevnik/gdpr).
11. Pronajímatel a Objednatel se dohodli, že skutečnosti, které se Objednatel dozvěděl v souvislosti s uzavíráním této smlouvy, jsou důvěrné a Objednatel není oprávněn prozradit je třetí osobě, použít je v rozporu s jejich účelem pro své potřeby nebo jakkoli umožnit jejich využití ze strany třetích osob.

Souhlasím se zasláním obchodních sdělení společnosti ABF, a.s. v souladu se zák. č. 480/2004 Sb. Souhlas lze odvolat zasláním e-mailu s textem „nezasílat“ na [stoplist@abf.cz](mailto:stoplist@abf.cz).

datum, podpis za vystavovatele / zástupce vystavovatele, razítko

Prohlašuji, že jsem se seznámil s Obchodními podmínkami ABF, a.s., které jsou nedílnou součástí této přihlášky, jejich obsahu rozumím a souhlasím s ním. Beru na vědomí, že se jedná o rámcovou smlouvu, která bude realizována po částech, na základě objednávek ve formě písemné, e-mailové. V případě, že objednávky budou vystaveny třetí osobou, je vyžadován vždy originál.

Vystavovatel / spoluvystavovatel \_\_\_\_\_

**BONUSOVÁ PROPAGACE NA WEBU**

uzávěrka objednávky 1. 11. 2023

Sekce **Najdete na veletrhu** na webových stránkách [www.e-SALON.cz](http://www.e-SALON.cz) jsou ideálním prostorem k uveřejnění zajímavých exponátů, nových technologií či informací o nabízených službách, které budete ve svých expozicích prezentovat. Jako vystavovatelé i spoluvystavovatelé můžete představit své novinky a exponáty ještě před začátkem veletrhu. Poskytnuté informace budou využity také v rámci PR kampaně.

Zaslané podklady budeme publikovat po jejich obdržení, texty podléhají redakční úpravě.

Ukázka:

[Překlad Porotherm KP XL - novinka na domácím a pravděpodobně i na světovém trhu](#)

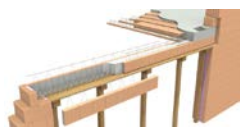

Výrobek přihlášen do soutěže **GRAND PRIX**.

Vystavovatel: **Wienerberger cihlářský průmysl, a.s. - Hala 1 - A 15**

Pro jednoduché a rychlé vytvoření nadpraží u otvorů se světlostí nad 3 m lze použít překlady Porotherm KP XL s prostorovou výztuží. Díky prostorové výztuži lze keramické překlady KP VARIO navzájem kombinovat a vytvářet tak libovolné délky pro otvory o světlosti až 5 m. Realizace probíhá na stavbě jednoduše doplněním prefabrikátů běžnou výztuží. Po zabetonování a zatvrdnutí vznikne železobetonový průvlak s únosností 25 kN/m<sup>3</sup>, což je pro běžné domky dostatečná únosnost i pro uložení stropů. Navržené řešení je možné i pouze ruční manipulací. Určeno pro nejpoužívanější tloušťky vnějších stěn 440 a 400 mm. Překlady Porotherm KP VARIO se na trh dodávají od srpna 2009, doplňkový prodej výztuže byl zahájen v červenci 2013. Více na [www.wienerberger.cz](http://www.wienerberger.cz)

**Název vystavovaného výrobku / technologie / služby** (max. 80 znaků):

**Popis exponátu / technologie / služby** (max. 800 znaků) – charakteristika vlastností, uplatnění na trhu, přednosti:

**Web** (odkaz na podrobnou stránku s výrobkem):

**Obrázek / fotografie:** prosím zašlete v příloze – formát jpg, min. šířka 800 px

Souhlas s užitím obrázku/fotografie

Odesílatel příspěvku zasláním obrázku/fotografie potvrzuje, že zveřejněním nebudou neoprávněně zasažena autorská ani jiná práva či oprávněné zájmy třetích osob. Odesílatel uděluje ABF, a.s., IČ 63080575 nevýhradní licenci k užití obrázku/fotografie ke všem způsobům jejich užití, v neomezeném rozsahu a s právem poskytnout podlicenci. Licence je udělována pro území ČR, na dobu trvání majetkových autorských práv a bez množstevního omezení. V rámci užití obrázku/fotografie je ABF, a.s. oprávněna je užit vcelku nebo jejich část, nejen v jejich původní podobě, ale i v upravené podobě, spojením s jinými autorskými díly i s textem, obrazem, fotografií, obrazovým záznamem nebo zvukem. V případě, že by užitím obrázku/fotografie byla poškozena jakákoliv práva třetích osob, zavazuje se Odesílatel nahradit nároky třetích osob vzniklé z takového poškození.

**Odesílatel příspěvku**

Kontaktní osoba \_\_\_\_\_

Tel./mobil \_\_\_\_\_ E-mail \_\_\_\_\_

Formulář, prosím, vyplňte elektronicky a zašlete na [dunajska@abf.cz](mailto:dunajska@abf.cz) včetně přílohy (obrázku / fotografie).



Vystavovatel (obchodní jméno) \_\_\_\_\_

Vážení vystavovatelé,

děkujeme Vám, že výstavbě svých expozic věnujete takovou pozornost a současně Vás žádáme o odvoz odpadu, který vznikne při následné demontáži (suť, dřevotříska, sádkartón, kovový odpad, obalové materiály apod.). Nezapomeňte si, prosím, objednat odpadové nádoby dle množství Vašeho plánovaného odpadu.

Kontejnery budou přistaveny nejdříve 12. 11. 2023 ráno.

Děkujeme za pochopení a těšíme se na další spolupráci.

Za realizační tým veletrhů

**Bc. Jana Zahradníčková**  
manažerka technického oddělení  
M. +420 739 003 150  
zahradnickova@abf.cz

#### OBJEDNÁVÁME NÍŽE UVEDENÉ KONTEJNERY NA ODVOZ ODPADU PŘI DEMONTÁŽI



Objem 1 100 l  
Cena 800 Kč  
(bez DPH)

Objednáváme  ks



Objem 3 m<sup>3</sup>  
Cena 2 500 Kč  
(bez DPH)

Objednáváme  ks



Objem 9 m<sup>3</sup>  
Cena 5 400 Kč  
(bez DPH)

Objednáváme  ks

Všechny ceny jsou uváděny bez DPH.

5

Vážený vystavovateli,

**Slavia pojišťovna a.s.** si Vám dovoluje nabídnout pojištění Vaší výstavní expozice v rámci pojistné smlouvy č. **5900002770** pro vystavovatele v PVA EXPO PRAHA Letňany.

Organizátor doporučuje vystavovatelům, kromě povinného pojištění odpovědnosti za škody způsobené třetím osobám, **uzavřít i pojištění souboru vlastních výstavních exponátů, zařízení a vybavení expozice na tato rizika:**

Rozsah pojištění:

**1. Sdružené živelní pojištění**

Zahrnuje všechna standardně pojišťovaná rizika (požár, výbuch, úder blesku, povodeň, záplava, pád letadla, stromů, stožárů a další) včetně škod způsobených kapalinou nebo párou unikající z vodovodních, klimatizačních, topných a hasicích zařízení.

Maximálním limitem pojistného plnění je částka (limit je odvozen od hodnoty expozice):

skupina A) **5 000 000 Kč**

skupina B) **1 000 000 Kč**

skupina C) **500 000 Kč**

Spoluúčast pojištěného na škodě je stanovena na 5 000 Kč, pro skupinu C) 3 000 Kč

**2. Odcizení (krádež, loupež)**

Maximálním limitem pojistného plnění je částka:

skupina A) **1 000 000 Kč**

skupina B) **500 000 Kč**

skupina C) **500 000 Kč**

Spoluúčast pojištěného na škodě je stanovena na 5 000 Kč, pro skupinu C) 3 000 Kč

Za odcizení krádeží se nepovažuje přivlastnění si věci nezjištěným způsobem, beze stop násilí.

Exponáty o velikosti menší než 30 x 30 x 10 cm jsou pojištěním kryty pouze za předpokladu, že byly umístěny v zamčených skleněných nebo jiných vitrínách, ostatní pojištěné věci této velikosti v uzamčených skříních nebo schránkách.

**Toto pojištění je sjednáno i pro případ tzv. „prosté krádeže“**

Tzn. pro případ krádeže, kdy nebyly překonány překážky zabraňující krádeži nebo nedošlo k použití násilí nebo jeho pohrůžky. Vztahuje se na vystavované exponáty, zařízení a vybavení. Pojištění platí za předpokladu, že ke škodní události došlo v průběhu úředně stanovené otevírací doby výstavní akce a za přítomnosti obsluhy expozice.

Maximálním limitem pojistného plnění je částka:

skupina A) **50 000 Kč**

skupina B) **25 000 Kč**

skupina C) **15 000 Kč**

Spoluúčast pojištěného na škodě je stanovena na 5 000 Kč, pro skupinu C) 3 000 Kč

Pojištění platí po celou dobu konání výstavní akce včetně montáže a demontáže expozice, max. 120 hod. před oficiálním zahájením výstavy a max. 48 hod. po jejím oficiálním ukončení.

**Výše a způsob placení pojistného**

skupina A) **4 600 Kč**

skupina B) **2 400 Kč**

skupina C) **1 500 Kč**

Pojistné za celou dobu konání veletrhu je splatné v den uzavření pojištění, vystavovatel obdrží doklad o pojištění a o úhradě pojistného.

Vedením a zpracováním pojistného zájmu vystavovatelů na PVA EXPO PRAHA Letňany je pověřena pojišťovací makléřská společnost

**TOTAL BROKERS, a.s.**

se sídlem Tábořská 619/46, 140 00 Praha 4 – Nusle, Česká republika

IČ: 273 79 345

mobil: +420 737 211 148

kterou naleznete **v areálu PVA EXPO PRAHA v Letňanech ve Vstupní hale II.**

V případě zájmu Vás zástupce TOTAL BROKERS navštíví přímo na Vašem stánku.

Vážený vystavovateli,

Slavia pojišťovna a.s. si Vás dovoluje seznámit s rozsahem povinného pojištění zajištěného v rámci služeb, které Vám poskytuje organizátor výstav a veletrhů – společnost ABF, a.s. za poplatek 1200 Kč.

#### Rozsah sjednaného pojištění:

**Pojištění obecné odpovědnosti za škodu, za kterou vystavovatel odpovídá v souvislosti se svojí činností při účasti na veletrhu**

Limit pojistného plnění v případě poškození či zničení výstavních hal je **50 000 000 Kč**.

Sublimit pojistného plnění za škodu, kterou si vystavovatelé způsobí navzájem je **2 000 000 Kč**.

Spoluúčast pojištěného na škodě je stanovena na **5 000 Kč**.

**Pojištění platí po celou dobu konání výstavní akce včetně montáže a demontáže expozice, max. 120 hod. před zahájením vlastního konání veletrhu a max. 48 hod. po ukončení vlastního konání veletrhu.**

**POJIŠŤOVNA SLAVIA a.s. VÁM PŘEJE ÚSPĚŠNÝ A BEZPROBLÉMOVÝ PRŮBĚH VÝSTAVNÍ AKCE**

#### Postup při vzniku škodní události:

Vážený vystavovateli,

v případě vzniku škodní události je nutné provést tyto úkony pojištěným, který je současně i poškozeným:

1. Kontaktovat pojišťovacího makléře a na základě jeho pokynů vyplnit písemné hlášení škody na tiskopisu, dopisem, telefonem, faxem, e-mailem.
2. Písemné uplatnění poškozeného na škůdci, s prokázáním rozsahu poškozené věci fotodokumentací, pořizovacím dokladem, dokladem za opravu a č. ú. kam bude zasláno případné pojistné plnění.

**Do formuláře uvádějte vždy číslo pojistné smlouvy – 5900002769**

**Pojišťovací makléř:** **Total Brokers a.s.**  
**Táborská 619/46, 140 00 Praha 4 – Nusle**  
**Eva Rašovská**  
**mobil: +420 737 211 148**  
**e-mail: [eva.rasovska@totalbrokers.cz](mailto:eva.rasovska@totalbrokers.cz)**  
**[www.totalbrokers.cz](http://www.totalbrokers.cz)**

V případě, že byla škodná událost oznámena telefonem, faxem nebo e-mailem, je pojistník (pojištěný) povinen dodatečně bez zbytečného odkladu oznámit škodnou událost písemně. Hlášení škodné události se považuje za doručené v okamžiku, kdy je doručeno na předepsaném tiskopisu nebo dopisem podepsaným pojistníkem nebo pojištěným na adresu uvedenou výše.

**Každou škodní událost prosíme zároveň nahlásit ABF, a.s. a to přímo na výstavišti v registraci nebo v technickém dispečinku.**

Pokud máte zájem o bližší informace **o pojištění nebo uvažujete o připojištění exponátů na riziko živelní škody a odcizení**, kontaktujte, prosím, přímo společnost TOTAL BROKERS v předstihu před akcí nebo na výstavišti PVA EXPO PRAHA.

Pojišťovací makléř TOTAL BROKERS a.s. bude přítomen na akci první den veletrhu na stánku ve Vstupní hale II v následujících termínu:

9. 11. 2023

od 9.00 do 13.00 hod.

Pro naše zákazníky nabízíme zvýhodněné ubytování v těchto partnerských zařízeních:

#### **Aquapalace Hotel Prague 4\***

Luxusní **Aquapalace Hotel Prague** nabízí ideální spojení obchodních jednání s relaxací, odpočinkem i zábavou. To vše v bezprostřední blízkosti jedné z nejkrásnějších evropských metropolí. Aquapalace Hotel je součástí areálu AQUAPALACE PRAHA, který je největším středoevropským aquaparkem. Nabídka služeb zahrnuje rozsáhlé moderní konferenční centrum, výbornou kuchyni, přímý přístup do aquaparku a široký výběr individuálních, rodinných a wellness balíčků. Ať už cestujete služebně či soukromě, široká škála hotelových a wellness služeb v kombinaci s návštěvou aquaparku a pražských památek uskuteční váš pobyt nezapomenutelným.



**Blue Orange Resort** se nachází na Praze 9, pouhých 6 minut jízdy od PVA EXPO PRAHA a 3 minuty jízdy od OC Letňany. Hotel poskytuje ubytování ve světlých, moderních a pohodlných pokojích. Prostorné venkovní privátní parkování. Hosté hotelu si mohou vychutnat vynikající jídlo v nové restauraci The One Bistro s terasou, která je otevřená sedm dní v týdnu do jedenácté hodiny večerní. V klidné atmosféře moderní restaurace podáváme i kontinentální snídaní. Hotel rovněž nabízí konferenční prostory a restaurační salonek. Bezplatné wi-fi připojení je k dispozici ve všech prostorách. Pro vystavovatele v PVA EXPO PRAHA platí speciální sleva 10 %. Pro uplatnění slevy kontaktujte recepci hotelu na [info@blueorange.cz](mailto:info@blueorange.cz) nebo +420 286 006 222.



**Clarion Congress Hotel Prague 4\*** najdete pouhých 10 minut jízdy autem či přímými autobusovými linkami 136 nebo 195 od PVA EXPO PRAHA v Letňanech. Stanice Vysočanská na trase metra B propojená s hotelem zajišťuje pohodlnou a rychlou dopravu do centra Prahy. V našem hotelu Vám poskytneme ubytování v moderně vybavených klimatizovaných pokojích se satelitní smart TV a bezplatným Wi-Fi připojením. S kapacitou 559 pokojů včetně 25 prostorných apartmá jsme připraveni nabídnout Vám naše služby v průběhu konání veletrhů i mimo ně. V případě poptávky nás kontaktujte na adrese [obchod.cchp@clarion-hotels.cz](mailto:obchod.cchp@clarion-hotels.cz) nebo na tel. čísle +420 211 131 139 a uveďte heslo: „PVA 2023“. Rádi Vám zašleme zvýhodněnou speciální nabídku.

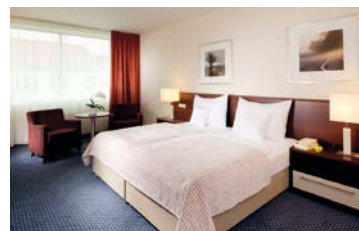

**Holiday Inn Prague** se nachází v blízkosti Kongresového centra Praha a stanice metra Vyšehrad s přímým a rychlým spojením nejen do PVA EXPO PRAHA, ale i do historického a obchodního centra Prahy. Hostům je k dispozici 254 moderních klimatizovaných pokojů, gurmánská restaurace Esprit se zahradou s panoramatickým výhledem na Prahu, flexibilní konferenční prostory, MiniGym, masáže a bezplatné připojení na Wi-Fi. Hosté mohou zaparkovat ve velkokapacitní hotelové garáži. Holiday Inn Prague je díky své poloze a vybavení nejen ideální volbou pro služební cesty, ale i pro víkendové či rodinné pobyty v Praze. Pro nabídku ubytování za zvýhodněnou cenu prosím kontaktujte recepci na telefonu +420 296 895 050 nebo na e-mailu [info@holidayinn.cz](mailto:info@holidayinn.cz).



**Hotel Duo 4\*** se nachází v těsné blízkosti stanice metra C Střížkov, jen dvě strany jízdy z Letňan, a pár minut autem nebo autobusem (přímá linka 201) od PVA EXPO PRAHA Letňany. V hotelu je k dispozici 654 elegantních klimatizovaných pokojů různých kategorií. Ve volném čase je možné využít posilovnu, dopřát si thajskou masáž, služby kadeřníka, zahrát si stolní tenis nebo bowling v moderním bowlingovém centru s 12 dráhami. Pro vystavovatele v PVA EXPO PRAHA poskytujeme slevu na všechny dostupné nabídky a zdarma parkování na velkokapacitním hotelovém parkovišti. V případě poptávky nás kontaktujte na adrese [resduo@janhotels.cz](mailto:resduo@janhotels.cz) nebo na telefonním čísle +420 266 133 083 a uveďte heslo „PVA 2023“, rádi Vám zašleme zvýhodněnou speciální nabídku.

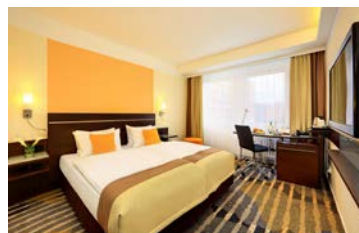

**STAGES HOTEL Prague** najdete přímo u stanice metra Českomoravská a v těsné blízkosti vlakového nádraží Praha-Libeň. Lidé bydlí v hotelech, aby z nich vyrazili objevovat zážitky. STAGES HOTEL Prague je nový zážitek sám o sobě. Staňte se hvězdou Vaší show a vychutnejte si EXPERIENCE UNPLUGGED. 300 stylových pokojů včetně 27 apartmá, 6 víceúčelových konferenčních místností až pro 300 osob, elegantní BACKSTAGE BAR s venkovní terasou, moderní zážitkový BACKSTAGE RESTAURANT s otevřenou kuchyní a přístupem do vnitřního atria, Music Lounge, fitness, parkování až pro 100 vozidel. Ve spolupráci s PVA EXPO PRAHA jsme pro Vás připravili speciální cenu, kterou můžete využít pouze Vy, návštěvníci výstaviště. Pro rezervaci klikněte [zde](#).





7

# stones

FINE CATERING



V areálu **PVA EXPO PRAHA** je pro Vás k dispozici **profesionální full-servis v oblasti gastronomie**, který zahrnuje:

- vydávání slevových gastro karet při registraci vystavovatelů
- zvýhodněné cenové podmínky pro vystavovatele ve dvou restauracích a ve dvou kavárnách umístěných ve Vstupních halách II a III
- donášku občerstvení na Vaše stánky na základě předchozí tištěné nebo elektronické objednávky
- kompletní zajištění cateringových služeb na Vašich stáncích včetně obsluhy a zajištění barmanských služeb
- možnost doobjednávek teplých i studených nápojů na stánky během dne
- zajištění kompletních cateringových služeb (rauty, pracovní obědy, koktejly, konference) v prostorách PVA EXPO PRAHA i mimo areál
- pronájem gastro vybavení dle Vašich požadavků
- pronájem mobiliáře a vybavení Vašich stánků (židle a stoly) dle Vašich požadavků

Na spolupráci s Vámi se těší

Ing. Karolína Reichman Čiháková  
 mobil: 773 635 856  
 karolina.reichman@stonescatering.cz  
 info@stonescatering.cz

STONES CATERING, s.r.o.  
 Oderská 333  
 190 00 Praha 9 - Čakovice  
 www.stonescatering.cz  
**www.gastropva.cz**

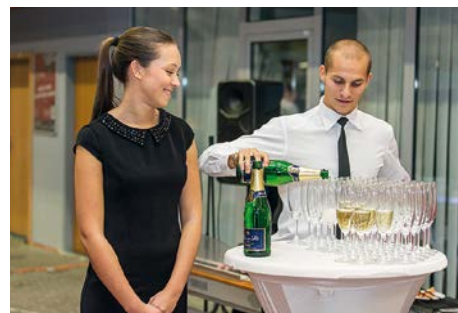

8



**Ing. Lenka Rohlíková Svatošová – LS Production**  
**Produkční a hostesková agentura**  
**Suchý vršek 2133, 158 00 Praha 5**

Při Vaší účasti na veletrzích, si Vám dovoluje nabídnout službu speciálně vyškolených hostesek a tlumočnic, hovořících několika světovými jazyky, které vytvoří pro Vás i Vaše klienty tu pravou atmosféru a lesk. V naší databázi evidujeme hostesky a promo týmy s působením ve všech velkých městech České republiky a na Slovensku. Dívky jsou vybírány na akce dle Vašich specifických požadavků tak, aby splňovaly Vaše představy a mohly samostatně a efektivně vykonávat svěřené úkoly. Jejich velkou předností je nejen jazyková vybavenost, ale i kultivovanost, profesionalita a dlouhodobé veletržní zkušenosti. LS Production produkční a hostesková agentura prioritně zajišťuje hostesky a tlumočnice na veletrhy a její více než 15leté působení je garancí bohatých zkušeností a vysoké profesionality.

Nabízíme hostesky od distribuce tisku až po tlumočnické služby v ČR i zahraničí. Fakturaci provádíme na základě Vámi potvrzeného výkazu práce. Naší velkou předností je široká nabídka kostýmů a společenských šatů. Jsme schopni sladit oblečení s Vaším firemním logem či barevně dotvořit image Vašeho stánku.

Kromě hostesek Vám rádi připravíme i doprovodný program na stánku, nabízíme full servis i v této oblasti.

Na spolupráci se těší kolektiv LS Production.



Hosteska bez jazykového vybavení, uvádění a obsluha hostů, příprava jednoduchého občerstvení, podávání základních informací o firmě.	1 hodina	200 Kč
Hosteska ČJ/AJ nebo ČJ/NJ – střední znalost, uvádění a obsluha hostů, příprava jednoduchého občerstvení, podávání základních informací o firmě.	1 hodina	220 Kč
Hosteska ČJ + AJ, NJ – střední znalost AJ a NJ, uvádění a obsluha hostů, příprava jednoduchého občerstvení, podávání základních informací o firmě.	1 hodina	270 Kč
Tlumočnice ČJ/AJ nebo ČJ/NJ – doprovodné tlumočení při obchodních jednáních na stáncích.	1 hodina	340 Kč
Tlumočnice ČJ/AJ, NJ – doprovodné tlumočení při obchodních jednáních na stáncích.	1 hodina	400 Kč
Tlumočnice ČJ + jiný jazyk (RJ, ŠJ, IJ, FJ, další) – doprovodné tlumočení při obchodních jednáních na stáncích.	1 hodina	380 Kč
Hosteska na distribuci tiskovin během veletrhu (Hostesku lze objednat minimálně na 1 den).	1 den	1 550 Kč
Půjčovní kostýmu dle výběru.	veletrh	600 Kč

LS Production, Ing. Lenka Rohlíková Svatošová  
 tel: +420 603 286 243  
 svatosova@hostesky-online.com  
 www.hostesky-online.com



9

Pořadatel:

**ABF, a.s.** – člen Hospodářské komory České republiky, SOVA ČR  
Sídlo společnosti: Beranových 667, 199 00 Praha 9 – Letňany,  
[www.abf.cz](http://www.abf.cz)

**Jana Nosálová Káralová, MBA**

ředitelka veletrhu  
M: +420 602 229 017  
[nosalova@abf.cz](mailto:nosalova@abf.cz)

**Veronika Votroubková**

manažerka veletrhu  
M: +420 724 530 418  
[votroubkova@abf.cz](mailto:votroubkova@abf.cz)

**Mgr. Pavla Hynčíková**

manažerka veletrhu  
M: +420 721 942 100  
[hyncikova@abf.cz](mailto:hyncikova@abf.cz)

**Michal Sedláček**

manažer veletrhu  
M: +420 739 003 166  
[sedlacek@abf.cz](mailto:sedlacek@abf.cz)

**Michaela Dunajská**

produkce veletrhu  
M: +420 724 225 752  
[dunajska@abf.cz](mailto:dunajska@abf.cz)

**Bc. Jana Zahradníčková**

manažerka technického oddělení  
M: +420 739 003 150  
[zahradnickova@abf.cz](mailto:zahradnickova@abf.cz)

**Šárka Šafrová**

účetní  
M: +420 606 671 466  
[safrova@abf.cz](mailto:safrova@abf.cz)

**DODAVATELÉ SLUŽEB****Spedice:**

CENTRUMSPED, s.r.o.  
Filip Červený  
M: +420 602 501 381  
[cerveney@centrumsped.cz](mailto:cerveney@centrumsped.cz)

**Gastroservis na expozice, občerstvení:**

STONES CATERING, s.r.o.  
Ing. Karolína Reichman Čiháková  
T: +420 271 721 968, F: +420 286 850 979  
M: +420 773 635 856  
bezplatná linka: 800 600 631  
[karolina@stonescatering.cz](mailto:karolina@stonescatering.cz), [info@stonescatering.cz](mailto:info@stonescatering.cz)

**Hostesky:**

LS Production  
Ing. Lenka Rohlíková Svatošová  
T: +420 603 286 243  
[svatosova@hostesky-online.com](mailto:svatosova@hostesky-online.com)  
[www.hostesky-online.com](http://www.hostesky-online.com)