Autor ■ Dušan Štefanič
Spoluautor ■
Firma | Fakulta, škola ■ UMPRUM

YOUNG 20 ARCHITECT AWARD 18
ABF · CZECH REPUBLIC

NÁZEV PRÁCE ■ Sečovce (platformy)

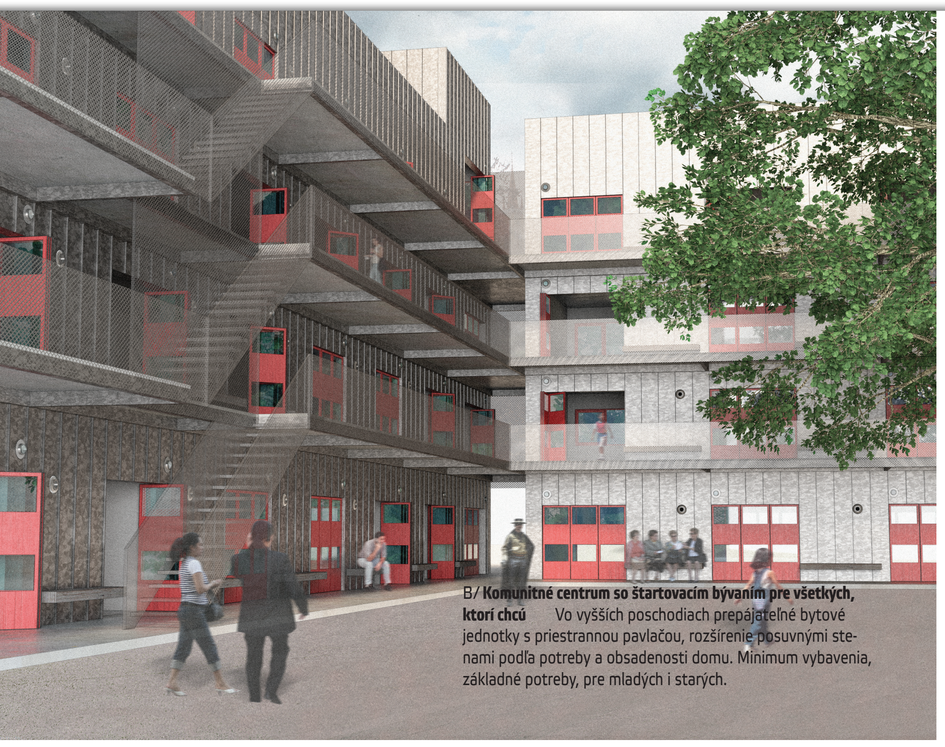

B/ **Komunitné centrum so štartovacím bývaním pre všetkých, ktorí chcú** Vo vyšších poschodiach prepájateľné bytové jednotky s priestrannou pavlačou, rozšírenie posuvnými stenami podľa potreby a obsadenosti domu. Minimum vybavenia, základné potreby, pre mladých i starých.

B/ **Komunitné centrum so štartovacím bývaním pre všetkých, ktorí chcú** Oživenie parteru mesta komunitným centrom (tanečná, krúžky, šičky, kino, prednášky a i.). Rozčlenený na variabilné jednotky so zázemím, ktoré je možné podľa aktuálnej potreby prepájať skládacími stenami.

C1/ **Sečovský central park — „gulička"** Zemný val, symbol, kruh, ktorý všetko spája pri rôznych udalostiach i detských hrách. Vymedzuje priestor, severne ponecháva námestie pre trhy, vianočný strom a i. Návštevník si sadá na jeho vonkajšiu stranu a pozoruje atmosféru, prípadne sa presúva do vnútra „guličky", kde v tieni stromu prebieha iný program.

↑ Schwarzplan Sečoviec M 1:5000

↓ Pôvodný stav na mieste komunitného centra /bod B

↓ Pôvodný stav na mieste central parku „guličky" /bod C1

↓ Pôvodný stav na mieste central parku /bod C2

↓ Pôvodný stav na mieste amfiteátru /bod A1 na mape

C2/ **Sečovský central park — voda** Po meste roztrúsené zostatkové a nevyužívané zelené plochy a okolie miestneho potoka sú zcelené do jedného centrálneho parku. Ten ponúka okrem prechádzok aj priestor pre rôzne aktivity, previazanosť s námestím a trhmi. Potok je pri bývalej hlavnej stanici (ktorá je presunutá do terminálu so železničnou východnejšie — na mape bod D) rozšírený na nehlbokú vodnú plochu, ktorá slúži v lete ako osvieženie, pobytový bod a v zime ako kĺzisko.

A1/ **Amfiteáter** V mieste, ktoré je prirodzeným centrom osady si postavili spolu s duchovnými kapličku. K tomuto významnému bodu by mohol vo vedľajšom svahu pribudnúť jednoduchý amfiteáter — spevnené kamenné opierky ako sedáky a udupaná hlína ako pódium v krojoch z komunitného centra.

A2/ **Obľúbený futbal** Betónové stĺpy ako bránky medzi osadou a hranicou mesta na už existujúcej vyšlapanej elipse z hrania futbalu, ktorá je vidieť na orto mapách; bolo by krásne tu raz usporiadať turnaj.